

Tevékenységrögzítő földszinti alaprajz M 1:100

Városháza bruttó alapterülete: 317,37 m²
 Városháza nettó alapterülete: 262,06 m²
 Külső bruttó alapterületek: 27,81 m²

Padlószint magassága: ±0,00 m
 Terep szintje: -0,27m - -0,44m

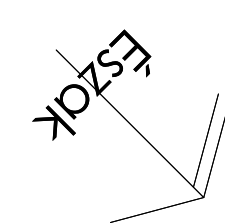
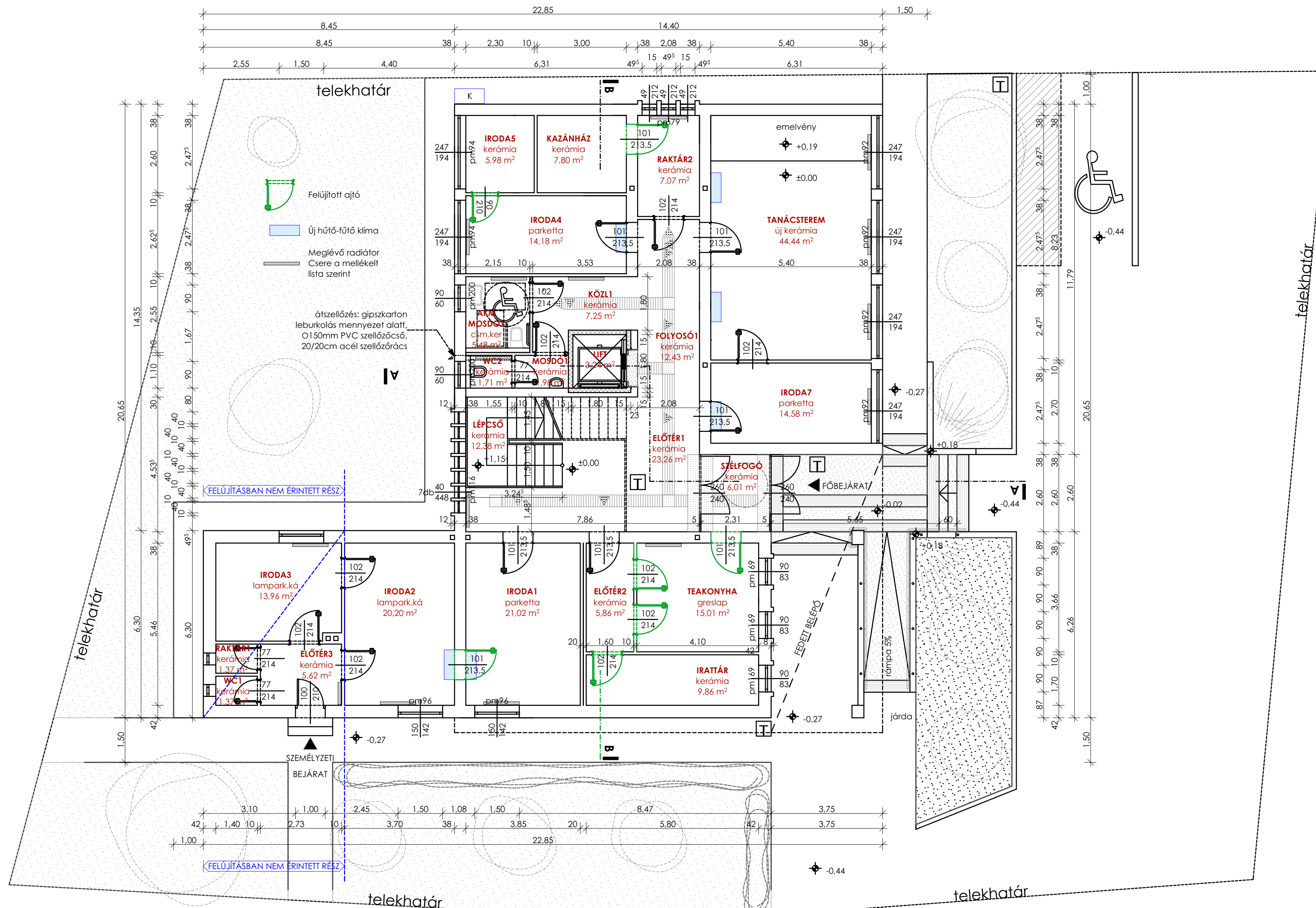

Készítette:	Építész: Gyöngy Város Önkormányzata H-7064 Gyöngy, Ady E. u. 561.-562. hsz.	Lépték:	M 1:100
Tervezés helye:	H-7064 Gyöngy, Ady E. u. 561.-562. hsz. 1034/1. hsz.	Kelt:	2021.05.21.
Terv megnevezése:	Gyöngyi Közös Önkormányzati Hivatal (Városháza) felújítása	Munkaszám:	XXXII-XXI-K
Terv típusa:	Pályázati tervdokumentáció	Rajzszám:	m E-10
Ribányi József okl. építőmérnök E 2-17-0444	Rajz címe:	Tevékenységrögzítő földszinti alaprajz	